

SUMMER DELIGHT IN KOREA SD3N (X)

ล่องเรือชมทัศนียภาพสองฝั่งแม่น้ำฮัน | อลังการเคียรพระขนาดใหญ่วัดวา วูจองซา | เรียนรู้การทำกิมจิ สวมใส่ชุดฮันบก | ชมวิวกรุงโซลที่โซลทาวเวอร์ สุดเหวี่ยงสวนสนุกลัดเต้เวิลด์ | ซุปปิ้งสองตลาดดั้งเมียงดง | สุดแนวกับภาพสามมิติ ALIVE MUSEUM | เดินชิลถนนสายวัฒนธรรมอินซาดง



Summer Delight IN KOREA

กรกฎาคม - กันยายน 60 5 วัน 3 คืน

เที่ยวสุดเพลิน...เกินราคา !!

เมนูพิเศษ !!!
“ ซาปูแบบไม่อั้น ”

14,900
ราคาเริ่มต้น

Icon: 20kbp เน้นถ่ายเก็บไม่ลบ, เครื่องสำอาง 377 ก้อน, บริการอาหารไม่ลบ

สุดพิเศษ...

1. พักชวอน 1 คืน กรุงโซล 2 คืน
2. เต็มอิ่มกับ SEAFOOD BUFFET ซาปู ไม่อั้น !!
3. ล่องเรือ HAN RIVER CRUISE กินลมชมวิวสองฝากฝั่งแม่น้ำฮัน
4. สนุกกับเครื่องเล่นนานาชนิดที่สวนสนุก LOTTE WORLD !!
5. เพลิดเพลินบนถนนสายศิลปะ และหอมกรุ่นบนถนนสายกาแฟ



วันแรก กรุงเทพฯ (ดอนเมือง) – เกาหลีใต้ – รร. ซูวอน

13.00 น. คณะพร้อมกันที่ **สนามบินนานาชาติดอนเมือง อาคาร 1 ชั้น 3 ประตู 4 เคาน์เตอร์ 4 สายการบิน AIR ASIA X** เจ้าหน้าที่ของบริษัทฯ คอยให้การต้อนรับ และอำนวยความสะดวกในการขึ้นเครื่อง (หัวหน้าทัวร์แนะนำการเดินทาง) สายการบิน AIR ASIA X ใช้เครื่อง AIRBUS A330-300 จำนวน 377 ที่นั่ง จัดที่นั่งแบบ 3-3-3 (**บริการอาหารบนเครื่อง**) (น้ำหนักกระเป๋า 20 กก./ท่าน หากต้องการซื้อน้ำหนักเพิ่ม ต้องเสียค่าใช้จ่าย)

****หมายเหตุ**** เคาน์เตอร์เช็คอินจะปิดบริการก่อนเวลาเครื่องออกอย่างน้อย 60 นาที และผู้โดยสารพร้อม ณ ประตูขึ้นเครื่องก่อนเวลาเครื่องออก 40 นาที (**ขอสงวนสิทธิ์ในการเลือกที่นั่งบนเครื่อง เนื่องจากต้องเป็นไปตามระบบของสายการบิน**)



16.10 น. บินลัดฟ้าสู่ สาธารณรัฐเกาหลีใต้ โดยเที่ยวบินที่ **XJ702 (บริการอาหารบนเครื่อง)**

23.35 น. เดินทางถึงท่าอากาศยานนานาชาติอินชอน **สาธารณรัฐเกาหลีใต้** (เวลาท้องถิ่นเร็วกว่าไทย 2 ชม. กรุณาปรับนาฬิกาของท่านเป็นเวลาท้องถิ่นเพื่อสะดวกในการนัดหมาย) หลังจากผ่านพิธีการตรวจคนเข้าเมืองและศุลกากรแล้ว ขอต้อนรับทุกท่านสู่ สาธารณรัฐเกาหลีใต้ รถโค้ชพาท่านข้ามทะเลตะวันตกด้วยสะพานแขวนยองจอง หรือสะพานเพื่อความหวังในการรวมชาติที่ยาวกว่า 4.42กม. และมียอดโดมสูง 107 เมตร จากนั้นนำท่านเดินทางสู่ **เมืองซูวอน บริการอาหารว่าง คิมบับและนมกล้วย**

พักที่ **JM HOTEL / NEW M HOTEL หรือระดับเดียวกัน**

วันที่สอง วัตวาวูจองซา – โรงเรียนสอนทำกิมจิ + ชุดประจำชาติฮันบก – ล่องเรือแม่น้ำฮัน สวนสนุก LOTTE WORLD – รร.โซล

เช้า **บริการอาหารเช้า ณ โรงแรม (1)**

จากนั้นนำท่านเดินทางไปยัง **วัตวาวูจองซา (Wau Jeong Sa Temple)** สร้างเมื่อปี ค.ศ. 1970 โดยนักบวชแฮตต็อก นิกายหินยาน เป็นวัดเก่าแก่ที่ตั้งอยู่ท่ามกลางภูเขา เมื่อเข้าไปยังไม่ทันถึงตัววัดจะเห็นเศียรพระพุทธรูปไม้สลักขนาดใหญ่สีทองอร่ามโดดเด่นมาแต่ไกล ซึ่งเป็นสัญลักษณ์



ที่สำคัญของวัดนี้ เคียรพระพุทธรูปนี้มีความสูงถึง 8 เมตร วางตั้งอยู่บนกองหินขนาดใหญ่ ได้รับการบันทึกลง Guinness World Records ให้เป็น “รูปสลักจากไม้ที่มีขนาดใหญ่ที่สุดในโลก” ด้านหน้าของเคียรพระพุทธรูปจะเป็นสระน้ำ ซึ่งมีพระองค์เล็กๆ วางอยู่รอบสระ ยาวไปจนถึงกองหินที่เป็นฐานของเคียรพระพุทธรูป ส่วนภายในโบสถ์ยังมีพระพุทธรูปปางไสยาสน์แกะด้วยไม้สนที่นำมาจากประเทศอินโดนีเซียสูง 3 เมตรยาว 12 เมตร ซึ่งธรรมชาติที่วัดวาอุจองชา มีความสวยงามไปตามฤดูกาล บริเวณรอบตัววัดมีต้นซากุระที่จะออกดอกสีชมพูเต็มต้นในช่วงเดือนเมษายน และมีต้นเมเปิ้ลที่จะผลัดใบเปลี่ยนสีสวยๆ เป็นสีแดงสดในช่วงเดือนตุลาคม



จากนั้นท่านเดินทางสู่ **โรงเรียนสอนทำกิมจิ** เพื่อให้ท่านเรียนรู้วัฒนธรรมการทำกิมจิของชาวเกาหลี กิมจิเป็นอาหารเกาหลีประเภทผักดองที่อาศัยภูมิปัญญากันครัวของชาวเกาหลี ด้วยการหมักพริกสีแดงและผักต่างๆ โดยทั่วไปจะเป็นผักกาดขาว ชาวเกาหลีนิยมรับประทานกิมจิเกือบทุกมื้อ และยังนำไปปรุงเป็นส่วนประกอบอาหารอีกหลายอย่าง ปัจจุบันกิมจิมีมากกว่า 187 ชนิด ส่วนใหญ่แล้วจะมีรสเผ็ด เปรี้ยว และมีกลิ่นฉุน ท่านยังสามารถลองสวมใส่ **ชุดฮันบก** ซึ่งเป็นชุดประจำชาติของเกาหลี พร้อมถ่ายภาพสวยๆ เก็บไว้เป็นที่ระลึก

กลางวัน บริการอาหาร (2) เมนู บุฟเฟต์บาบีคิวบั้งย่างสไตล์เกาหลี เนื้อหมู เนื้อไก่ เนื้อวัว ปลาหมึก กุ้ง อาหารเกาหลี เต็มไม่อั้น



จากนั้นนำท่าน **ล่องเรือ Han River Cruise** ให้ท่านได้ชมความงามฝั่งแม่น้ำในหลากหลายมุม ในกรุงโซล แม่น้ำฮันเป็นแม่น้ำที่ยาวเป็นอันดับ 4 ของประเทศ ยาวถึง 514 กม. เป็นแม่น้ำที่มีชื่อเสียงโด่งดังในเกาหลีใต้ โดยไหลผ่านใจกลางเมืองหลวง รอบๆ ฝั่งแม่น้ำเป็นแหล่งที่พักอาศัยของเหล่าคนที่อพยพมาจากเมืองหนาว ทศนิยมภาพรอบแม่น้ำที่ใสสะอาดนี้มีสถานที่พักผ่อนแบบครอบครัว สถานที่เล่นกีฬาทางบกและทางน้ำ สถานที่พักผ่อน สถานที่สังสรรค์ เป็นต้น

จากนั้นนำท่านเดินทางเข้าสู่ **สวนสนุก LOTTE WORLD** เป็นสวนสนุกในร่มขนาดใหญ่ที่ตั้งอยู่ที่เขตซัมซิล (Jamsil) ในเมืองโซล ที่นี่มีทั้งสวนสนุกในร่ม ซึ่งเป็นสวนสนุกในร่มที่มีชื่อเสียงที่สุดแห่งหนึ่งในโลก และมีโซนสวนสนุกกลางแจ้งที่สร้างเป็นเกาะอยู่กลางทะเลสาบชอกซอน (Seokchon Lake) รายล้อมไปด้วยห้างสรรพสินค้า ซุปเปอร์มอลล์ ซูเปอร์มาร์เก็ต โรงแรมหรู



เย็น **อาหารเย็น 1 มื้อ (ให้ทุกท่านได้อาหารเย็นตามอัธยาศัย)**

พักที่ **BENIKEA M HOTEL / RIVER PARK HOTEL หรือระดับเดียวกัน**

วันที่สาม **สมุนไพรรอดถอนามู – พระราชวังชางด็อกกุง – ศูนย์สมุนไพโรสม**
COSMETIC – DUTY FREE – ตลาดเมียงดง – บุฟเฟ่ต์ชาบู – รร.โซล

เช้า **บริการอาหารเช้า ณ โรงแรม (3)**

จากนั้นพาท่านชม **ศูนย์สมุนไพรรุ่งดับ ฮอตเทนามู** ต้นไม้ชนิดนี้เจริญเติบโตในป่าลึกบนภูเขาที่ปราศจากมลภาวะและระดับสูงเหนือน้ำทะเล 50-800 เมตร ชาวเกาหลีรุ่นใหม่นิยมนำมารับประทานเพื่อช่วยดูแลตับให้สะอาดแข็งแรง ป้องกันโรคตับแข็ง ไม่ถูกทำลายจากการดื่มแอลกอฮอล์ กาแฟ บุหรี่ สารตกค้างจากอาหารและยา

จากนั้นนำท่านชม **พระราชวังชางด็อกกุง (CHANGDEOKGUNG PALACE)** เป็นพระราชวังลำดับที่สองที่ถูกสร้างต่อจากพระราชวังเคียงบกกุง (GYEONGBOKGUNG PALACE) ในปี ค.ศ.



1405 และมีความสำคัญในการเป็นที่พำนักของพระมหากษัตริย์หลายพระองค์ในสมัยราชวงศ์โชซอน (JOSEON) และยังเป็น 1 ใน 5 ของพระราชวังสำคัญที่ยังคงรักษาไว้ ประกอบไปด้วยเขตพระราชฐานชั้นนอกพระราชฐานชั้นใน และสวนด้านหลังสำหรับเป็นที่พักผ่อนของพระมหากษัตริย์ ซึ่งมีต้นไม้ขนาดยักษ์ที่มีกว่า 300 ปี, บ่อน้ำ และศาลาริมน้ำพระราชวังแห่งนี้เป็นที่พำนักของพระมหากษัตริย์ถึง 9 พระองค์ในสมัยราชวงศ์โชซอน (JOSEON) ปัจจุบันยังคงเหลือความงดงามบางส่วนของพระราชวัง ได้แก่ พระตำหนัก INJEONGJEON, พระตำหนัก DAEJOJEON, พระตำหนัก SEONJEONGJEON, และพระตำหนัก NAKSEONJAE สวนลับ หรือสวนต้องห้าม หรือฮูวอน (HOWON) ตั้งอยู่บริเวณด้านหลังของพระราชวังที่ถูกสร้างขึ้นในสมัยกษัตริย์ TAEJONG เพื่อเป็นสถานที่พักผ่อนสำหรับพระราชวงศ์ เดิมสวนแห่งนี้มีชื่อว่า 'BUKWON' หรือ 'GEUMWON' แต่ถูกเปลี่ยนชื่อเป็น 'BIWON' ในรัชสมัยของกษัตริย์ KOJONG สวนแห่งนี้ถูกดูแลและบำรุงรักษาไว้เป็นอย่างดี และดูสวยงามมากโดยเฉพาะในช่วงฤดูใบไม้ร่วง



จากนั้นพาท่านรู้จักและเข้าใจ **สมุนไพรสามเกลอ หรือราชาแห่งมวลสมุนไพร** โสมถูกนำมาใช้เพื่อสุขภาพเป็นเวลานานกว่า 2,000 ปี ในตำรายาแผนโบราณจีน ระบุว่า โสมเป็นสมุนไพรที่ช่วยเสริมความแข็งแรงให้แก่ระบบย่อยอาหารและปอด ช่วยทำให้จิตใจสงบและเพิ่มพลังกำลังโดยส่วนรวมสรรพคุณทางการแพทย์ ช่วยบำรุงหัวใจ ป้องกันโรคหัวใจขาดเลือด เสริมประสิทธิภาพทางเพศ ลดและป้องกันมะเร็ง และเร็ว ๆ นี้ โสมเกาหลีอาจจะได้จัดทะเบียนมรดกโลก โดยองค์การยูเนสโก ทุกวันนี้ผลิตภัณฑ์โสมเป็นสิ่งที่ขาดไม่ได้สำหรับผู้ที่มีค่าถึงสุขภาพในปัจจุบัน

กลางวัน บริการอาหาร (4) บริการอาหาร (7) เมนู ไก่ตุ๋นโสม เป็นอาหารบำรุงสุขภาพ ไก่ขนาดกำลังเหมาะ ยัดไส้ด้วยโสม แปะก๊วย และสมุนไพรบำรุงร่างกาย เสิร์ฟในหม้อดินร้อน ๆ

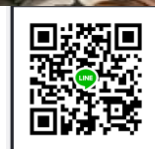

จากนั้นนำท่านช้อปปิ้งที่ร้านเครื่องสำอางยอดนิยม **COSMETIC OUTLET** ของนักช้อปปิ้งชาวไทยให้ท่านได้ เลือกซื้อกลับไปฝากเป็นของที่ระลึก อาทิเช่น ROJUKISS ซึ่งราคาถูกกว่าที่เมืองไทย เกือบเท่าตัว และบางผลิตภัณฑ์ยังไม่มีขายในไทย

จากนั้นนำท่านช้อปปิ้งสินค้าปลอดภาษีที่ **DUTY FREE** ให้ท่านได้เลือกช้อปปิ้งสินค้าแบรนด์เนมมากมาย อาทิเช่น นาฬิกา, แว่นตา, เครื่องสำอาง, กระเป๋า, กล้องถ่ายรูป และสินค้าแบรนด์เนมอื่นๆ อีกมากมาย

จากนั้นนำท่านช้อปปิ้งที่ **ตลาดเมียงดง** หรือสยามสแควร์เกาหลี ที่ตลาดเมียงดงนี้จะมีเสื้อผ้า กางเกง รองเท้า น้ำหอม เครื่องสำอางค์ ทั้งแบบ แบรนด์เนมชื่อดัง และโลคอลแบรนด์ ซีดีเพลง รูปดารา หรืออะไรที่วัยรุ่นต้องการก็สามารถหาได้จากที่ตลาดนี้เลยที่เดียว อย่างร้านเครื่องสำอางค์ที่คุ้นหูคนไทย เช่น ETUDE, SKIN FOOD, THE FACE SHOP ร้านพวกนี้หาได้ไม่ยากในตลาดแห่งนี้ แถมไม่ได้มีแค่อย่างละหนึ่งร้านอีกด้วย ประมาณว่าเพิ่งออกจากร้าน ETUDE มาเดินไปอีกสักพักก็ เจอร้าน ETUDE อีกหละ SKIN FOOD, THE FACE SHOP ก็เช่นเดียวกัน ที่สำคัญราคาเครื่องสำอางค์จะถูกกว่าประเทศไทยมาก ประมาณ 2 ถึง 3 เท่า แถมบางรุ่นไม่มีขายในประเทศไทยอีกด้วย อีกเรื่องก็ของกินเล่น จะมีไอติมโคนเจ้าดังอยู่ เพราะไอติมที่เค้ากดมาใส่โคนนั้น สูงถึง 2 ฟุต



เย็น บริการอาหาร (5) **เมนูบุฟเฟต์ SEA FOOD** สำหรับท่านที่ชื่นชอบอาหารทะเลเป็นพิเศษ ให้ท่านได้เลือกสรรอาหารทะเลที่สดใหม่ และ อาหารนานาชาติ พิเศษ !! **ชาบูยักษ์ อลาสก้า**



พักที่

BENIKEA M HOTEL / RIVER PARK HOTEL หรือระดับเดียวกัน

วันที่

ONE MOUNT – น้ำมันสน – พลอยอะเมทิส – ละลายเงินวอนซูเปอร์มาร์เก็ต – SEOUL TOWER – อินชาดง – A LIVE MUSEUM – อินซอน (สนามบิน)

เช้า

บริการอาหารเช้า ณ โรงแรม (6)

จากนั้นนำท่านเดินทางสู่ **ONE MOUNT (SNOW PARK)**** ตั้งอยู่ที่เมือง GOYANG แหล่งท่องเที่ยวใหม่ล่าสุดใกล้กรุงโซล ซึ่งเพิ่งเปิดตัวเมื่อต้นเดือนพฤษภาคมที่ผ่านมา ด้วยพื้นที่มากถึง 161,602 ตารางเมตร ภายในแบ่งพื้นที่เป็นหลายส่วนพร้อมด้วยสิ่งอำนวยความสะดวกมากมาย เช่น Fitness & Golf, Club, Water Park, Shopping Mall, Roof Garden, Snow Park เป็นต้น นอกจากนี้ ยังเคยเป็นสถานที่ถ่ายทำมิวสิควีดีโอเพลง "เจนเทิลแมน" (GENTLEMAN) ของ "ไซ" หรือ "ปาร์ค แจ-ซัง" นักร้องหนุ่มชาวเกาหลีใต้ เจ้าของเพลง "กังนัม สไตล" ที่โด่งดังไปทั่วโลกเมื่อปีที่ผ่านมา หรือ แม้กระทั่ง รายการยอดฮิต RUNNING MAN ก็เคยมาถ่ายทำที่นี่ พาทุกท่านเดินทางเข้าไปในส่วนของ สกีโดม ซึ่งเป็นการจำลองลานสกีในร่มอันกว้างใหญ่ ไม่ต่างไปจากลานสกีที่นักท่องเที่ยวจะสัมผัสได้ในช่วงฤดูหนาว ***** (ราคานี้ไม่รวมค่าเช่า SNOW PARK ท่านละประมาณ 20,000 วอน** หากท่านใดที่ไม่สนใจเช่าเล่น SNOW PARK สามารถเดินช้อปปิ้งตามอัยาศัย มีทั้ง H&M , ADIDAS และมีอีกหลากหลาย แบรินด์ชั้นนำ)**



จ ๑

กนั้นนำท่านเยี่ยมชม **RED PINE ผลิตภัณฑ์ที่สกัดจากน้ำมันสน** มีสรรพคุณช่วยบำรุงร่างกาย ลดไขมัน ช่วยควบคุมอาหารและรักษาสมดุลในร่างกาย

จากนั้นนำท่านชม **โรงงานเจียรไนพลอยอะเมทิส** แดนเกาหลีเป็นแดนของพลอยสีม่วง พลอยแห่งสุขภาพและนำโชค โดยมีตั้งแต่สีม่วงอ่อนเย็นตาจนถึงสีม่วงไวน์ มีเสน่ห์เข้ายวนใจ พลอยนี้จะงามจับตาเมื่อมาทำเป็นแหวน จี้ ต่างหู และสร้อยข้อมือ





กลางวัน บริการอาหาร (7) เมนู บุลโกกิ หมูหมักสไตส์สมัยใหม่เกาหลี มีรสชาติออกหวานเผ็ดเล็กน้อย โดยนำหมูลงในกระทะพร้อมน้ำซุปรุงรส เมื่อสุกรับประทานพร้อมเครื่องเคียงและข้าวสวย หากต้องการแบบรสชาติ เกาหลี แท้ๆ ก็สามารถใส่กิมจิหมักลงต้มด้วย ก็จะได้รสชาติอีกแบบหนึ่ง

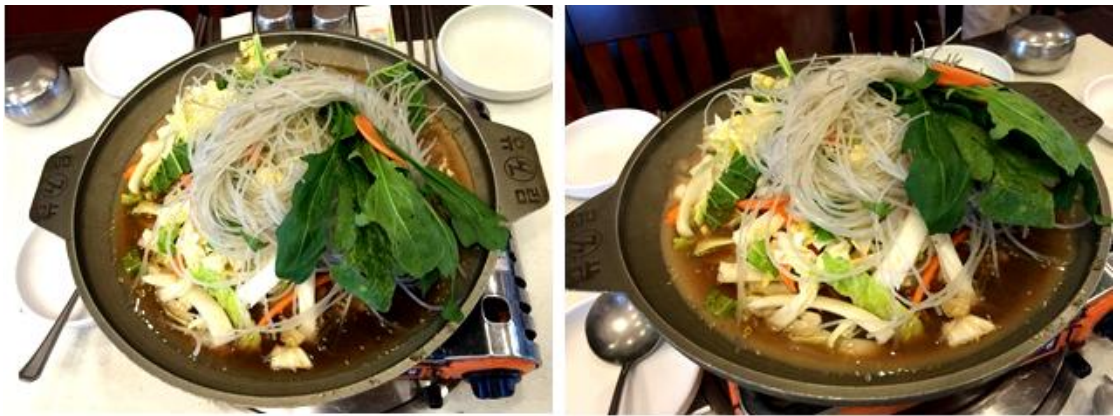

จากนั้นนำท่านเพลิดเพลินกับการแวะซื้อของฝากที่ **ซูเปอร์มาร์เก็ต (ละลายเงินวอน ชื่อ 5 แกรม 1)** สำหรับขนมต่างๆ ซ็อกโกแลตหิน ซีเรียลซ็อกโก ผลิตภัณฑ์ของใบและรากฝอยของโสม ในรูป ขนมโสม ซาโสม โคลนพอกหน้าโสม ครีมล้างหน้าโสม เครื่องสำอางโสม เป็นต้น และยังมีหมอนสุขภาพ กิมจิ เปเปโร (ปอกก็เกาหลี) ซินราเมง (มาม่าเกาหลี) นมกล้วย

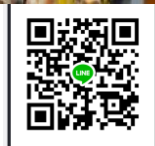

จากนั้นนำท่านเดินทางไป **โซลทาวเวอร์ (SEOUL TOWER) หรือ หอคอยเอ็นโซล (N SEOUL TOWER) หรือ นัมซันทาวเวอร์ (NAMSAN TOWER)** ตั้งอยู่บนภูเขาซัมซาน เป็นจุดท่องเที่ยวที่ถือว่าเป็นไฮไลท์สำคัญของกรุงโซล เพราะเป็นจุดชมวิวที่มองเห็นวิวทั่วทั้งกรุงโซล มีความสูงจากฐานหอคอยประมาณ 236.7 เมตร และมีความสูง 479 เมตรจากพื้นดิน คนที่มาเที่ยวที่นี่ส่วนมากจะเป็นคู่รัก ทั้งชาวเกาหลีและนักท่องเที่ยวต่างชาติ คู่รักส่วนมากจะเตรียมกุญแจมาคล้องตรงรั้วข้างบนโซลทาวเวอร์ เพราะมีความเชื่อว่าคู่รักที่ได้มาคล้องกุญแจที่นี่จะรักกันยาวนานตลอดไป (สมัยแรกๆ นิยมใช้ลูกกุญแจเล็กๆ เขียนข้อความสัญญารัก และชื่อของคู่รักลงไป ในกุญแจ แต่ช่วงปีหลังๆ มาเริ่มมีการพัฒนาอุปกรณ์การคล้องเป็น เคสโทรศัพท์มือถือ, บัตร T-MONEY, โซลจักรยาน, พลุ และอุปกรณ์แปลกๆ อีกหลายอย่างที่คู่รักรุ่นใหม่สามารถคิดได้ และนำมาใช้แทนลูกกุญแจ) ****ราคาทัวร์นี้ไม่รวมกุญแจและค่าขึ้นลิฟท์****

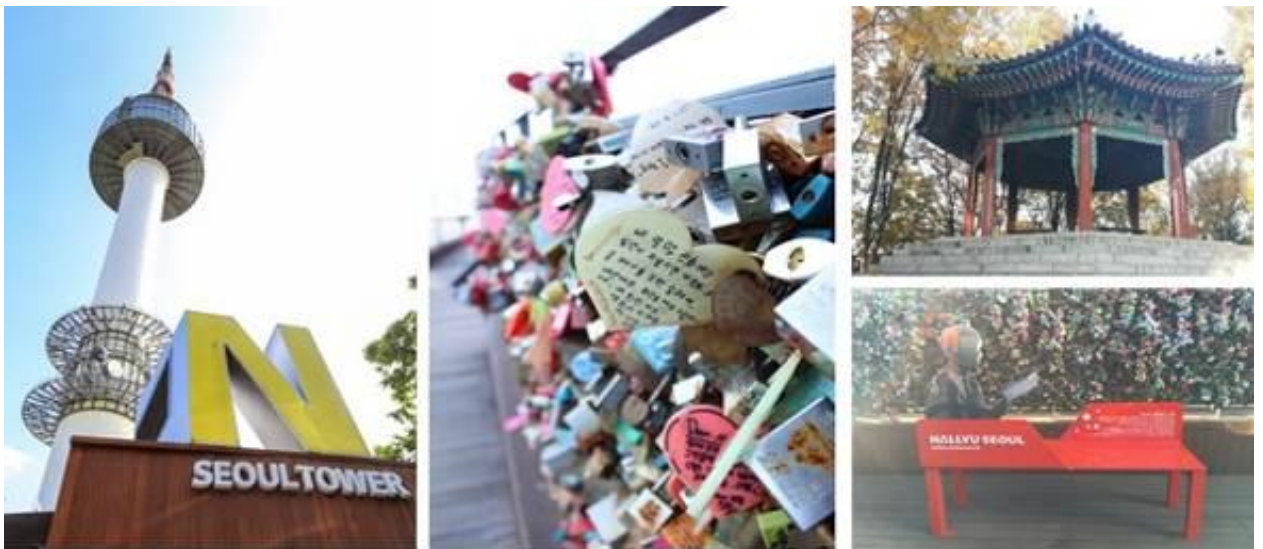

จากนั้นนำท่านชม **ALIVE MUSEUM** “...จะน่าสนุกแค่ไหนถ้าเราสามารถเข้าไปอยู่ในภาพได้...” นี่คือคำโปรยเชิญชวนที่น่าสนใจของพิพิธภัณฑ์ภาพสามมิติที่ชื่อว่า **ALIVE MUSEUM** (หรืออีกชื่อคือ TRICK ART MUSEUM) ‘ALIVE MUSEUM’ พิพิธภัณฑ์ภาพลวงตาที่ไม่ได้มีแค่ภาพ 3 มิติ แต่มีถึง 4 มิติ!! พบกับ INTERACTIVE ART ที่คุณสามารถถ่ายรูปรูปคู่ สัมผัส เล่น และโต้ตอบกับศิลปะได้



จากนั้นให้ท่านได้อิสระช้อปปิ้งที่ **ตลาดอินซาดง** เป็นอีกหนึ่งสถานที่ที่อยากจะแนะนำให้มาเดินเล่น หรือที่เรียกกันว่า ถนนสายวัฒนธรรม (ANTIQUE STREET) ถนนอินซาดง เป็นสถานที่ที่ตั้งอยู่ใจกลางเมือง ที่มีสินค้าเก่าและดั้งเดิมจำหน่าย รวมทั้งเต็มไปด้วยแกลลอรี่มากมายถึง 100 แกลลอรี่ ซึ่งมีทั้งศิลปะภาพวาดแบบดั้งเดิม และศิลปะแบบพื้นบ้าน เรียกได้ว่าที่นี่คือศูนย์รวมของศิลปะเลยทีเดียว



เย็น อิสระอาหารเย็น 1 มื้อ (ให้ทุกท่านได้อิสระอาหารเย็นตามอัธยาศัย)

22.00 น. นำท่านเดินทางสู่ สนามบินนานาชาติอินซอน

วันที่ห้า สนามบินอินซอน - กรุงเทพฯ (ดอนเมือง)

01.05 น. เดินทางกลับกรุงเทพฯ โดยเที่ยวบินที่ **XJ703 (บริการอาหารบนเครื่อง)**

04.55 น. ถึงประเทศไทย สนามบินนานาชาติดอนเมือง พร้อมด้วยความประทับใจ



ว่าสนุกสุด



ในกรณียกเลิกการเดินทาง ต้องยกเลิก 45 วันก่อนการเดินทางเท่านั้น

ไม่เช่นนั้นทางบริษัทจะไม่คืนมัดจำไม่ว่าด้วยกรณีใดๆทั้งสิ้น เพราะทางบริษัทได้ทำการจ่ายค่าตัวไปให้กับการสายการบิน

เรียบร้อยแล้ว โปรดอ่านข้อความให้ถี่ถ้วนก่อนการจองทัวร์ทุกครั้ง เพื่อประโยชน์แก่ตัวท่านเอง

****พาสปอร์ตจะต้องมีอายุมากกว่า 6 เดือน นับรวมถึงวันกลับ และพาสปอร์ตจะต้องไม่ชำรุดหรือฉีกขาด การผ่านเข้า-ออก**

ประเทศ ขึ้นอยู่กับการพิจารณาของทางเจ้าหน้าที่ตรวจคนเข้าเมือง ทางบริษัทไม่สามารถเข้าไปแทรกแซงได้**





ข้อความสำคัญ โปรดอ่านอย่างละเอียด

ในกรณีที่ลูกค้าเดินทางไปประเทศเกาหลีใต้ แล้วไม่สามารถผ่าน เข้า-ออก นอกประเทศได้ ทำให้ลูกค้าต้องถูกส่งตัวกลับเข้าประเทศไทย จึงมีค่าใช้จ่ายที่เกิดขึ้นในการเปลี่ยนตัวจากกลับ และรวมถึงค่าบริการอื่นๆที่เกิดขึ้นด้วย ฉะนั้น ลูกค้าจะต้องเป็นผู้รับผิดชอบในค่าใช้จ่ายที่เกิดขึ้นที่ทางประเทศนั้นๆเรียกเก็บ ทางผู้จัดและทางสายการบินจะไม่รับผิดชอบค่าใช้จ่ายที่เกิดขึ้นทุกกรณี หรือต้องรอกลับประเทศไทยในเที่ยวบินถัดไปที่มีที่นั่งว่าง หรือตามวันเดินทางของตัวเครื่องบิน ทั้งนี้ ขึ้นอยู่กับเจ้าหน้าที่ตรวจคนเข้าเมืองของประเทศเกาหลีใต้และสายการบินเป็นผู้พิจารณา ทางผู้จัดไม่สามารถเข้าไปแทรกแซงได้

**** ตรวจคนเข้าเมืองประเทศเกาหลีใต้จะมีการสุ่มตรวจ และอาจมีการเรียกไปสัมภาษณ์ ในการที่ทางตรวจคนเข้าเมืองเรียกสัมภาษณ์นั้น ขึ้นอยู่กับทางตรวจคนเข้าเมืองเป็นผู้พิจารณา และอยู่ในดุลพินิจของทางเจ้าหน้าที่ ตม. ทางบริษัททัวร์ ไม่สามารถเข้าไปแทรกแซงในส่วนนี้ได้ ****

***** ทัวร์ครั้งนี้มีวัตถุประสงค์เพื่อการท่องเที่ยวเป็นหมู่คณะเท่านั้น ถ้าลูกค้าต้องการแยกตัวออกจากกรุ๊ปทัวร์ ทางบริษัทจะคิดค่าดำเนินการในการแยกท่องเที่ยวเอง 300 USD ต่อท่าน *****

อัตราค่าบริการ เกาหลี 5 วัน 3 คืน (AIR ASIA X)
(ชวอน - โซล - โซล)

กำหนดการเดินทาง เดือน กรกฎาคม - ตุลาคม 2560	ผู้ใหญ่ ห้องละ 2-3 ท่าน	1 เด็ก 2 ผู้ใหญ่ เด็กมีเตียง	1 เด็ก 2 ผู้ใหญ่ เด็กไม่มีเตียง	พัก เดี่ยว เพิ่ม
11 - 15 สิงหาคม 2560	17,900	17,900	17,900	5,000
12 - 16 สิงหาคม 2560	17,900	17,900	17,900	5,000
01 - 05 กันยายน 2560	14,900	14,900	14,900	5,000
06 - 10 กันยายน 2560	14,900	14,900	14,900	5,000
07 - 11 กันยายน 2560	14,900	14,900	14,900	5,000
08 - 12 กันยายน 2560	14,900	14,900	14,900	5,000
13 - 17 กันยายน 2560	14,900	14,900	14,900	5,000
14 - 18 กันยายน 2560	14,900	14,900	14,900	5,000
15 - 19 กันยายน 2560	14,900	14,900	14,900	5,000
20 - 24 กันยายน 2560	14,900	14,900	14,900	5,000
21 - 25 กันยายน 2560	14,900	14,900	14,900	5,000

เที่ยวสนุกทัวร์แอนด์แตรเวล ใบอนุญาตเลขที่ 41-00335

ที่ตั้งสำนักงาน:: 10/114 ซ.กั้นตัง20 ถ.จรัญจิตร ต.ทับเที่ยง อ.เมือง จ.ตรัง 92000

Line ID: teaw_sanook | FB: เที่ยวสนุกทัวร์แอนด์แตรเวล | YouTube ช่อง:: เที่ยวสนุกทัวร์ แอนด์แตรเวล

จะเที่ยวที่ไหน ไหน ก็เข้าเว็บนี้ www.teaw-sanook.com





22 - 26 กันยายน 2560	14,900	14,900	14,900	5,000
27 ก.ย. - 01 ต.ค. 2560	14,900	14,900	14,900	5,000
28 ก.ย. - 02 ต.ค. 2560	14,900	14,900	14,900	5,000

****เด็กทารก อายุไม่เกิน 2 ปี ราคา 5,900 บาท****

***** ราคาจอยแลนด (ไม่รวมตัว) 7,900 บาท *****

*****ค่าบริการข้างต้น ยังไม่รวมค่าธรรมเนียม ค่าทิป คนขับรถ หัวหน้าทัวร์ และมัดคูปองท้องถิ่น*****

**** ทางบริษัทขออนุญาตเก็บค่าธรรมเนียม ค่าทิป ท่านละ 30,000 วอน /ทริป/ท่าน****

****หมายเหตุ****

1. รับผิดชอบผู้มีวัตถุประสงค์เพื่อการท่องเที่ยว ค่าทัวร์ที่จ่ายให้กับผู้จัด เป็นการชำระแบบจ่ายชำระขาด และผู้จัดได้ชำระให้กับสายการบินและสถานที่ต่างๆ แบบชำระขาดเช่นกันก่อนออกเดินทาง ฉะนั้นหากท่านไม่ได้ร่วมเดินทางหรือใช้บริการตามรายการไม่ด้วยสาเหตุใดหรือได้รับการปฏิเสธการเข้าหรือออกนอกเมืองจากประเทศในรายการ (ประเทศไทยและประเทศเกาหลีใต้) ทางผู้จัดขอสงวนสิทธิ์การคืนเงินส่วนใด ๆ รวมทั้งค่าตัวเครื่องบินให้แก่ท่าน *****และทางบริษัทขอสงวนสิทธิ์ ราคานี้เฉพาะนักท่องเที่ยวชาวไทยเท่านั้น ถ้าหากเป็นชาวต่างชาติ และพระจะต้องเพิ่มจากราคาค่าทัวร์ปกติอีก 100 USD**** ****กรณีตัดกรุ๊ปเหมาที่เป็น เด็กนักเรียน นักศึกษา ครู ธุรกิจ ขายเป็นเครื่องสำอางค์ หมอ พยาบาล ชาวต่างชาติ พระ หรือกรุ๊ปที่มีการขอแต่งงาน จะต้องสอบถามราคาใหม่ทุกครั้ง****
2. หากมีเพื่อนหรือญาติของท่านต้องการร่วมเดินทางท่องเที่ยวระหว่างท่องเที่ยวในประเทศเกาหลี หรือปัญหาต่างๆ ตลอดจนข้อแนะนำกรุณาติดต่อเจ้าหน้าที่ที่รับผิดชอบ หากท่านมีความจำเป็นต้องรับฝากของจากผู้อื่นเพื่อที่จะนำไปยังประเทศนั้นๆ หรือนำกลับประเทศไทย ควรตรวจสอบสิ่งของนั้นว่าต้องไม่เป็นสิ่งของผิดกฎหมาย ซึ่งของผิดกฎหมายบางประเภท อาจมีโทษถึงขั้นประหารชีวิต เจ้าหน้าที่จะไม่รับฝากกระเป๋าหรือสิ่งของใดใด
3. ในกรณียกเลิกการเดินทาง ต้องยกเลิก 45 วันก่อนการเดินทางเท่านั้น ไม่เช่นนั้นทางบริษัทจะไม่คืนมัดจำไม่ว่าด้วยกรณีใดๆทั้งสิ้น เพราะว่าทางบริษัทได้ทำการจ่ายค่าตัวไปกับการสายการบินเรียบร้อยแล้ว โปรดอ่านข้อความให้ถี่ถ้วนก่อนการจองทัวร์ทุกครั้ง เพื่อประโยชน์แก่ตัวท่านเอง
4. โรงแรมที่พักที่ประเทศเกาหลีใต้อาจจะมีการสลับปรับเปลี่ยนขึ้นอยู่กับความเหมาะสมเป็นหลักโดยคำนึงถึงผลประโยชน์ลูกค้าเป็นหลัก
5. ประเทศเกาหลีใต้จะมีช่างภาพมาถ่ายรูป และช่วยดูแลอำนวยความสะดวกตลอดการเดินทาง และวันสุดท้ายช่างภาพจะนำภาพถ่ายมาจำหน่ายกับลูกค้าทัวร์ หากว่าท่านใดสนใจสามารถซื้อได้ แต่ถ้าท่านใดไม่สนใจก็ไม่ต้องซื้อ เพราะทางบริษัททัวร์ไม่มีการบังคับลูกค้าซื้อแต่อย่างใด แต่เป็นการบอกกล่าวล่วงหน้า





6. ทัวร์ครั้งนี้มีวัตถุประสงค์เพื่อการท่องเที่ยวเป็นหมู่คณะเท่านั้น ถ้าลูกค้าต้องการแยกตัวออกจากกรุ๊ปทัวร์ โดยไม่ลงร้านช้อปปิ้ง เช่น น้ำมันสน / ร้านโสม / ฮีตเกนามู / คอสเมติก / อะเมทิส ทางบริษัทจะคิดค่าดำเนินการในการแยกท่องเที่ยวเอง 300 USD ต่อท่าน

จากมาตรการยกเว้นวีซ่าเข้าประเทศเกาหลีให้กับคนไทย ผู้ที่ประสงค์จะพำนักระยะสั้นในประเทศเกาหลีไม่เกิน 90 วัน ไม่ว่าจะด้วยวัตถุประสงค์เพื่อการท่องเที่ยว เยี่ยมญาติ หรือธุรกิจ จะต้องยื่นเอกสารในขั้นตอนการตรวจเข้าเมือง เพื่อยืนยันการมีคุณสมบัติการเข้าประเทศเกาหลี* ดังต่อไปนี้

1. พาสปอร์ตจะต้องมีอายุมากกว่า 6 เดือน นับจากวันไปถึง
2. ตั๋วเครื่องบินขาออกจากระประเทศเกาหลี ทางทัวร์จัดเตรียมให้
3. สิ่งที่ยืนยันว่าท่านสามารถรับผิดชอบค่าใช้จ่ายที่อาจเกิดขึ้นในระหว่างที่พำนักในประเทศเกาหลีได้ (เช่น เงินสด บัตรเครดิต เป็นต้น)
4. ชื่อ ที่อยู่ และหมายเลขติดต่อในระหว่างที่พำนักในประเทศเกาหลี (เช่น คนรู้จัก โรงแรม และอื่น ๆ) ทางทัวร์จัดเตรียมให้
5. กำหนดการเดินทางระหว่างที่พำนักในประเทศเกาหลี ทางทัวร์จัดเตรียมให้

อัตราค่าบริการนี้รวม

- | | |
|--|--|
| <input checked="" type="checkbox"/> ค่าตั๋วเครื่องบินไป-กลับ พร้อมคณะ | <input checked="" type="checkbox"/> ค่าภาษีสนามบินทุกแห่งที่มี |
| <input checked="" type="checkbox"/> ค่าน้ำหนักกระเป๋าสัมภาระท่านละไม่เกิน 20 กก. | <input checked="" type="checkbox"/> ค่ารถรับ-ส่ง และนำเที่ยวตามรายการ |
| <input checked="" type="checkbox"/> ค่าที่พักตามที่ระบุในรายการ พักห้องละ 2 ท่าน | <input checked="" type="checkbox"/> ค่าเข้าชมสถานที่ต่าง ๆ ตามรายการ |
| <input checked="" type="checkbox"/> ค่าอาหารตามมื้อที่ระบุในรายการ | <input checked="" type="checkbox"/> ค่าจ้างมัคคุเทศก์คอยบริการตลอดการเดินทาง |
| <input checked="" type="checkbox"/> ค่าประกันอุบัติเหตุระหว่างเดินทาง วงเงินท่านละ 1,000,000 บาท (เงื่อนไขตามกรมธรรม์) | |

อัตราค่าบริการนี้ไม่รวม

- ค่าใช้จ่ายส่วนตัวนอกเหนือจากรายการที่ระบุ เช่น ค่าทำหนังสือเดินทาง , ค่าโทรศัพท์ , ค่าโทรศัพท์ทางไกล , ค่าอินเทอร์เน็ต , ค่าซักรีด , มินิบาร์ในห้อง รวมถึงค่าอาหารและเครื่องดื่มที่สั่งเพิ่มนอกเหนือรายการ (กรุณาสอบถามจากหัวหน้าทัวร์ก่อนการใช้บริการ)
- ค่าทิปคนขับรถ หัวหน้าทัวร์ และมัคคุเทศก์ท้องถิ่น
- ค่าภาษีมูลค่าเพิ่ม 7% และภาษีหัก ณ ที่จ่าย 3%
- ค่าวีซ่าสำหรับพาสปอร์ตต่างตัว





เอกสารประกอบในการยื่นวีซ่า

- 1) พาสปอร์ต
- 2) ใบประจำตัวคนต่างด้าว
- 3) ใบสำคัญถิ่นที่อยู่
- 4) สำเนาทะเบียนบ้าน(ถ้ามี)
- 5) สมุดบัญชีเงินฝาก(ถ้ามี)
- 6) รูปถ่ายสีขนาด 2 นิ้ว 2 รูป

(สำหรับหนังสือเดินทางต่างด้าว เจ้าของหนังสือเดินทางต้องทำเรื่องแจ้งเข้า-ออกด้วยตนเองก่อนจะยื่นวีซ่า)

เงื่อนไขการชำระค่าบริการ

1. นักท่องเที่ยวหรือเอเจนซี่ต้องชำระเงินมัดจำเป็นเงินจำนวน 10,000 บาทต่อท่าน เพื่อสำรองที่นั่ง ภายใน 3 วัน หลังจากการจอง
2. นักท่องเที่ยวหรือเอเจนซี่ต้องชำระเงินค่าบริการส่วนที่เหลือทั้งหมดก่อนวันเดินทางอย่างน้อย 30 วัน กรณี นักท่องเที่ยวหรือเอเจนซี่ไม่ชำระเงิน หรือชำระเงินไม่ครบภายในกำหนด รวมถึงกรณีเช็คของท่านถูกปฏิเสธการจ่ายเงินไม่ว่ากรณีใดๆ ให้ถือว่านักท่องเที่ยวสละสิทธิ์การเดินทางในทัวร์นั้นๆ
3. กรณีที่นักท่องเที่ยวหรือเอเจนซี่ จองการเดินทางน้อยกว่า 30 วัน จะต้องชำระครบเต็มจำนวนเลย
4. การติดต่อใดๆ กับทางบริษัท เช่น แฟกซ์ , อีเมลล์ , หรือจดหมายฯ ต้องทำในวันเวลาทำการของบริษัท ดังนี้ วันจันทร์ ถึงศุกร์ เวลา 9.00 น. – 18.00 น. และวันเสาร์ เวลา 9.00 น. – 14.00 น. นอกจากวันเวลาดังกล่าวและวันหยุดนักขัตฤกษ์ที่รัฐบาลประกาศในปีนั้นๆถือว่าเป็นวันหยุดทำการของบริษัท

เงื่อนไขการยกเลิกการเดินทาง

- กรณีที่นักท่องเที่ยวหรือเอเจนซี่ต้องการขอยกเลิกการเดินทาง หรือเลื่อนการเดินทาง นักท่องเที่ยวหรือเอเจนซี่ (ผู้มีชื่อในเอกสารการจอง) จะต้องแฟกซ์ อีเมลล์ หรือเดินทางมาเซ็นเอกสารการยกเลิกที่บริษัทอย่างใดอย่างหนึ่งเพื่อแจ้งยกเลิกการจองกับทางบริษัทเป็นลายลักษณ์อักษร ทางบริษัทไม่รับยกเลิกการจองผ่านทางโทรศัพท์ไม่ว่ากรณีใดๆ
- กรณีนักท่องเที่ยวหรือเอเจนซี่ต้องการขอรับเงินค่าบริการคืน นักท่องเที่ยวหรือเอเจนซี่ (ผู้มีชื่อในเอกสารการจอง) จะต้องแฟกซ์ อีเมลล์ หรือเดินทางมาเซ็นเอกสารการขอรับเงินคืนที่บริษัทอย่างใดอย่างหนึ่งเพื่อทำเรื่องขอรับเงินค่าบริการคืน โดยแนบหนังสือมอบอำนาจพร้อมหลักฐานประกอบการมอบอำนาจ หลักฐานการชำระเงินค่าบริการต่างๆ และหน้าสมุดบัญชีธนาคารที่ต้องการให้นำเงินเข้าให้ครบถ้วน

โดยมีเงื่อนไขการคืนเงินค่าบริการดังนี้

2.1 ต้องยกเลิกก่อนวันเดินทางไม่น้อยกว่า 45 วันเท่านั้น คืนเงินค่าบริการร้อยละ 100 ของค่าบริการที่ชำระแล้ว



2.2 หากยกเลิกการเดินทางน้อยกว่า 45 วัน ขอสงวนสิทธิ์ไม่คืนค่าทัวร์ทุกรณี

1. การเดินทางที่ต้องการรันตีมัดจำหรือซื้อขาดแบบมีเงื่อนไข หรือเที่ยวบินเหมาลำ Charter Flight หรือ Extra Flight กับสายการบิน หรือผ่านตัวแทนในประเทศหรือต่างประเทศ จะไม่มีการคืนเงินมัดจำหรือค่าบริการทั้งหมด
2. การติดต่อใดๆ กับทางบริษัทเช่น แฟกซ์ อีเมลล์ หรือจดหมายฯ ต้องทำในวันเวลาทำการของทางบริษัท ดังนี้ วันจันทร์ ถึงศุกร์ เวลา 9.00 น. – 18.00 น. และวันเสาร์ เวลา 9.00 น. – 14.00 น. นอกจากวันเวลาดังกล่าวและวันหยุดนักขัตฤกษ์ที่รัฐบาลประกาศในปีนั้นๆถือว่าเป็นวันหยุดทำการของทางบริษัท
3. ทางบริษัทขอสงวนสิทธิ์ในการยกเลิกการเดินทางกรณีมีนักท่องเที่ยวเดินทางไม่ถึง 15 คน

เงื่อนไขและข้อกำหนดอื่น ๆ

1. ทัวร์นี้สำหรับผู้มีวัตถุประสงค์เพื่อการท่องเที่ยวเท่านั้น
2. ทัวร์นี้เป็นทัวร์แบบเหมา หากท่านไม่ได้ร่วมเดินทางหรือใช้บริการตามที่ระบุไว้ในรายการไม่ว่าบางส่วนหรือทั้งหมด หรือถูกปฏิเสธการเข้า-ออกเมืองด้วยเหตุผลใดๆ ทางบริษัทจะไม่คืนเงินค่าบริการไม่ว่าบางส่วนหรือทั้งหมดให้แก่ท่าน
3. ทางบริษัทขอสงวนสิทธิ์ในการยกเลิกการเดินทางในกรณีที่มีนักท่องเที่ยวร่วมเดินทางน้อยกว่า 15 ท่าน โดยจะแจ้งให้กับนักท่องเที่ยวหรือเอเจนซี่ทราบล่วงหน้าอย่างน้อย 7 วันก่อนการเดินทางสำหรับประเทศที่ไม่มีวีซ่า และอย่างน้อย 10 วันก่อนการเดินทางสำหรับประเทศที่มีวีซ่า แต่หากทางนักท่องเที่ยวทุกท่านยินดีที่จะชำระค่าบริการเพิ่มจากการที่มีนักท่องเที่ยวร่วมเดินทางน้อยกว่าที่ทางบริษัทกำหนดเพื่อให้คณะเดินทางได้ ทางเรายินดีที่จะให้บริการต่อไป
4. ทางบริษัทขอสงวนสิทธิ์ไม่รับผิดชอบค่าเสียหายจากความผิดพลาดในการสะกดชื่อ นามสกุล คำนำหน้าชื่อ เลขที่หนังสือเดินทาง และอื่นๆ เพื่อใช้ในการจองตั๋วเครื่องบิน ในกรณีที่นักท่องเที่ยวหรือเอเจนซี่มิได้ส่งหน้าหนังสือเดินทางให้กับทางบริษัทพร้อมการชำระเงินมัดจำ
5. ทางบริษัทขอสงวนสิทธิ์ในการเปลี่ยนแปลงรายการการเดินทางตามความเหมาะสม เพื่อให้สอดคล้องกับสถานการณ์ภูมิอากาศ และเวลา ณ วันที่เดินทางจริงของประเทศที่เดินทาง ทั้งนี้ บริษัทจะคำนึงถึงความปลอดภัยของนักท่องเที่ยวส่วนใหญ่เป็นสำคัญ
6. ทางบริษัทขอสงวนสิทธิ์ไม่รับผิดชอบใดๆ ต่อความเสียหายหรือค่าใช้จ่ายใดๆ ที่เพิ่มขึ้นของนักท่องเที่ยวที่มีได้เกิดจากความผิดของทางบริษัท เช่น ภัยธรรมชาติ การจลาจล การนัดหยุดงาน การปฏิวัติ อุบัติเหตุ ความเจ็บป่วย ความสูญเสียหรือเสียหายของสัมภาระ ความล่าช้า เปลี่ยนแปลง หรือการบริการของสายการบิน เหตุสุดวิสัยอื่น เป็นต้น
7. อัตราค่าบริการนี้คำนวณจากอัตราแลกเปลี่ยนเงินตราต่างประเทศ ณ วันที่ทางบริษัทเสนอราคา ดังนั้น ทางบริษัทขอสงวนสิทธิ์ในการปรับราคาค่าบริการเพิ่มขึ้น ในกรณีที่มีการเปลี่ยนแปลงอัตราแลกเปลี่ยนเงินตราต่างประเทศ ค่าตัวเครื่องบิน ค่าภาษีเชื้อเพลิง ค่าประกันภัยสายการบิน การเปลี่ยนแปลงเที่ยวบินฯลฯ
8. มัคคุเทศก์ พนักงาน หรือตัวแทนของทางบริษัท ไม่มีอำนาจในการให้คำสัญญาใดๆ แทนบริษัท เว้นแต่มีเอกสารลงนามโดยผู้มีอำนาจของบริษัทกำกับเท่านั้น

ข้อแนะนำก่อนการเดินทาง

- กรุณาแยกของเหลว , เจล , สเปรย์ ที่จะนำติดตัวขึ้นเครื่องบิน ต้องมีขนาดบรรจุภัณฑ์ไม่เกิน 100 มิลลิลิตรต่อชิ้น และรวมกันทุกชิ้นไม่เกิน 1,000 มิลลิลิตร โดยแยกใส่ถุงพลาสติกใสซึ่งมีซิปล็อคปิดสนิท และสามารถนำออกมาให้เจ้าหน้าที่





ตรวจได้อย่างสะดวก ณ จุดเอ็กซ์เรย์ อนุญาตให้ถือได้ท่านละ 1 ใบเท่านั้น ถ้าสิ่งของดังกล่าวมีขนาดบรรจุภัณฑ์มากกว่าที่กำหนดจะต้องใส่กระเป๋าใบใหญ่และฝากเจ้าหน้าที่โหลดใต้ท้องเครื่องบินเท่านั้น

- สิ่งของที่มีลักษณะคล้ายกับอาวุธ เช่น กรรไกรตัดเล็บ , มีดพก , แหวน , อุปกรณ์กีฬา จะต้องใส่กระเป๋าใบใหญ่และฝากเจ้าหน้าที่โหลดใต้ท้องเครื่องบินเท่านั้น
- ประเทศเกาหลี มีกฎหมายห้ามนำผลิตภัณฑ์ที่ทำมาจากพืช และเนื้อสัตว์ทุกชนิดเข้าประเทศ เช่น ผัก , ผลไม้สด , ไข่ , เนื้อสัตว์ , ไส้กรอกฯ เพื่อเป็นการป้องกันโรคติดต่อที่จะมาจากสิ่งเหล่านี้ หากเจ้าหน้าที่ตรวจพบ จะต้องเสียค่าปรับในอัตราที่สูงมาก

감사합니다.

